



# MARKTGEMEINDE PILLICHSDORF

Bundesland Niederösterreich, Bezirk Mistelbach

2211 Pillichsdorf, Hauptplatz 3

Tel. Nr. 02245/2421 - FAX 02245/2421-21 - E-Mail: [info@pillichsdorf.at](mailto:info@pillichsdorf.at)

Bürgerservicezeiten: Mo 7 bis 12 Uhr, Mi, Fr 8 bis 12 Uhr, BGM: Do 17 bis 19 Uhr

Web: <http://www.pillichsdorf.at>

UID Nr.: ATU 16213407

DVR.: 0409481

GZ: VOVK3\_2024

Pillichsdorf, am 08. August 2024

## Verordnung

Der Bürgermeister der Marktgemeinde Pillichsdorf verordnet gem. § 25 StVO 1960 in Verbindung mit § 94d Ziffer 4 lit. a StVO 1960, BGBl. Nr. 159/1960 in der derzeit geltenden Fassung, folgende Verkehrsbeschränkungen:

**„Kurzparkzone“  
gemäß § 25 StVO 1960  
mit dem Zusatz „Anfang“, „Ende“ und  
„Parkdauer: 90 min. Mo.-Fr. (werktags) von 7-17h“**

Diese Verkehrsbeschränkung soll für folgende Teilbereiche verordnet werden:

- Längs- und Schrägparkflächen im nördlichen Bereich der Mittelstraße bei der „Froschaubrücke“ auf einer Länge von rund 40 m

Diese Verordnung tritt mit der Aufstellung der Verkehrszeichen in Kraft.

Der Bürgermeister

  
DI Florian Faber BEd



### Ergeht an:

- Amt der NÖ Landesregierung, Abt. Verkehrsrecht, Landhausplatz 1, Haus 16, 3109 St. Pölten, mit dem Ersuchen um Verordnungsprüfung,
- Polizeiinspektion Wolkersdorf, [pi-n-wolkersdorf@polizei.gv.at](mailto:pi-n-wolkersdorf@polizei.gv.at)
- Wirtschaftskammer NÖ, AS Mistelbach, [mistelbach@wknoe.at](mailto:mistelbach@wknoe.at)
- Kammer für Arbeiter und Angestellte, AS Mistelbach, [mistelbach@aknoe.at](mailto:mistelbach@aknoe.at)
- Landwirtschaftskammer NÖ, AS Mistelbach, [office@mistelbach.lk-noe.at](mailto:office@mistelbach.lk-noe.at)
- ELAK

### Beilagen:

Bodenmarkierungs- und Verkehrszeichenplan VZP\_GZ3\_2024

Angeschlagen am: 08.08.2024

Abgenommen am: .....

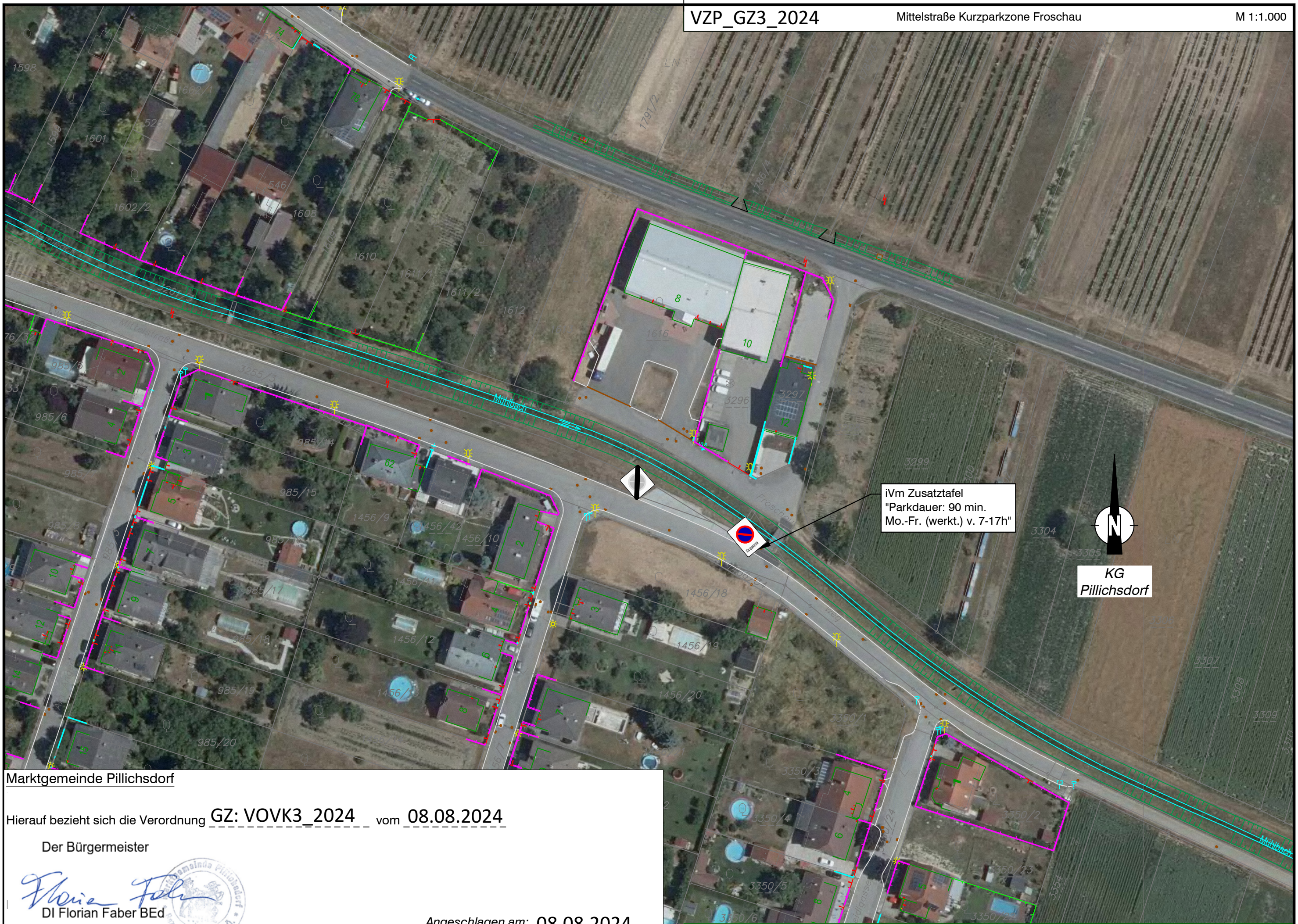

iVm Zusatztafel  
 "Parkdauer: 90 min.  
 Mo.-Fr. (werkt.) v. 7-17h"



Marktgemeinde Pöllichsdorf

Hierauf bezieht sich die Verordnung GZ: VOVK3\_2024 vom 08.08.2024

Der Bürgermeister

*Florian Faber*  
 DI Florian Faber BEd

Angeschlagen am: **08.08.2024**  
 Abgenommen am:

Marktgemeinde Pöllichsdorf

A3 Layout: 2\_A3\_M1000  
 q:\pöllichsdorf\24025 - verkehrstechnische zieleistungen\14-ga\_gutachten\2024-06\24025\p2so\_ausschnitte\_2024-06\_win\_vo.dwg